La ville de Bû par les cartes postales

Edition de la fiche numéro 148

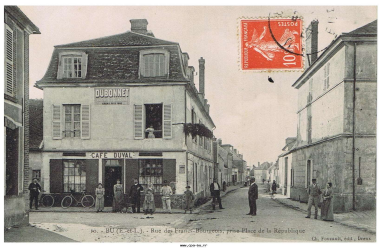

Titre carte postale :	I0. BU (E.-et-L.). - Rue des FRrancs-Bourgeois, prise Place de l
Catégorie :	Rue des francs-bourgeois, coté monument aux morts
Sous Catégorie :	Rue des francs-bourgeois, coté Mt aux morts, vue horizontale
Editeur :	Ch Foucault, édit, Dreux
Taille réelle :	140 par 91millimètres
Période :	CPA
Caractéristiques :	Noir et blanc, Sans marge, Bords lisses, Dos divisé,
Mots clés :	Café, Publicité, affiche, réclame, Enfant, Femme, Homme, Vélo,

Période de circulation de la carte (oblitération) Aucune date communiquée pour cette carte postale.

Texte imprimé sur la carte

recto : I0. BU (E.-et-L.). - Rue des Frrancs-Bourgeois, prise Place de la République
Ch. Foucault, édit, Dreux

Informations complementaires

Un Mai pour la fille du Café DUVAL